REGIONE PIEMONTE CITTA' METROPOLITANA DI TORINO	COMUNE DI LUSERNA SAN GIOVANNI

PIANO REGOLATORE GENERALE COMUNALE

COMUNE Il Sindaco Il Segr. Com.	PROGETTO DEFINITIVO SITUAZIONE AGGIORNATA AL 01/09/2021

PROFESSIONISTI
Arch. Fabio Caramellino
Email: caramellino.fabio@libero.it
PEC: f.caramellino@architettitorinopec.it

CARAMELLINO NETWORK
ARCHITETTURA URBANISTICA ALLESTIMENTI
SITO: www.caramellinonetwork.it
E-MAIL: info@caramellinonetwork.it
Corso Turati 11/c - Tel. e Fax 011-505197

TAV.	P.8c	BENI PAESAGGISTICI		
	DATA	SCALA	DISEGNO n°	REV.
	SETTEMBRE 2021	1: 5.000		0

VARIANTE	DESCRIZIONE:	DATA

LEGENDA

AREE TUTELATE PER LEGGE AI SENSI DELL'ART. 142 DEL D.LGS N. 42/2004

- Lettera c) - I fiumi, i torrenti, i corsi d'acqua iscritti negli elenchi previsti dal testo unico delle disposizioni di legge sulle acque ed impianti elettrici, approvato con R.D. n.1775/1933 e le relative sponde o piedi degli argini per una fascia di 150 metri ciascuna.
- Lettera g)-I territori coperti da foreste e da boschi ancorché percorsi o danneggiati dal fuoco e quelli sottoposti a vincolo di rimboschimento, come definiti dall'articolo 2, comma 2 e 6 del D.lgs n. 227/2001.
- Lettera h - Zone gravate da usi civici.

TEMI DI BASE
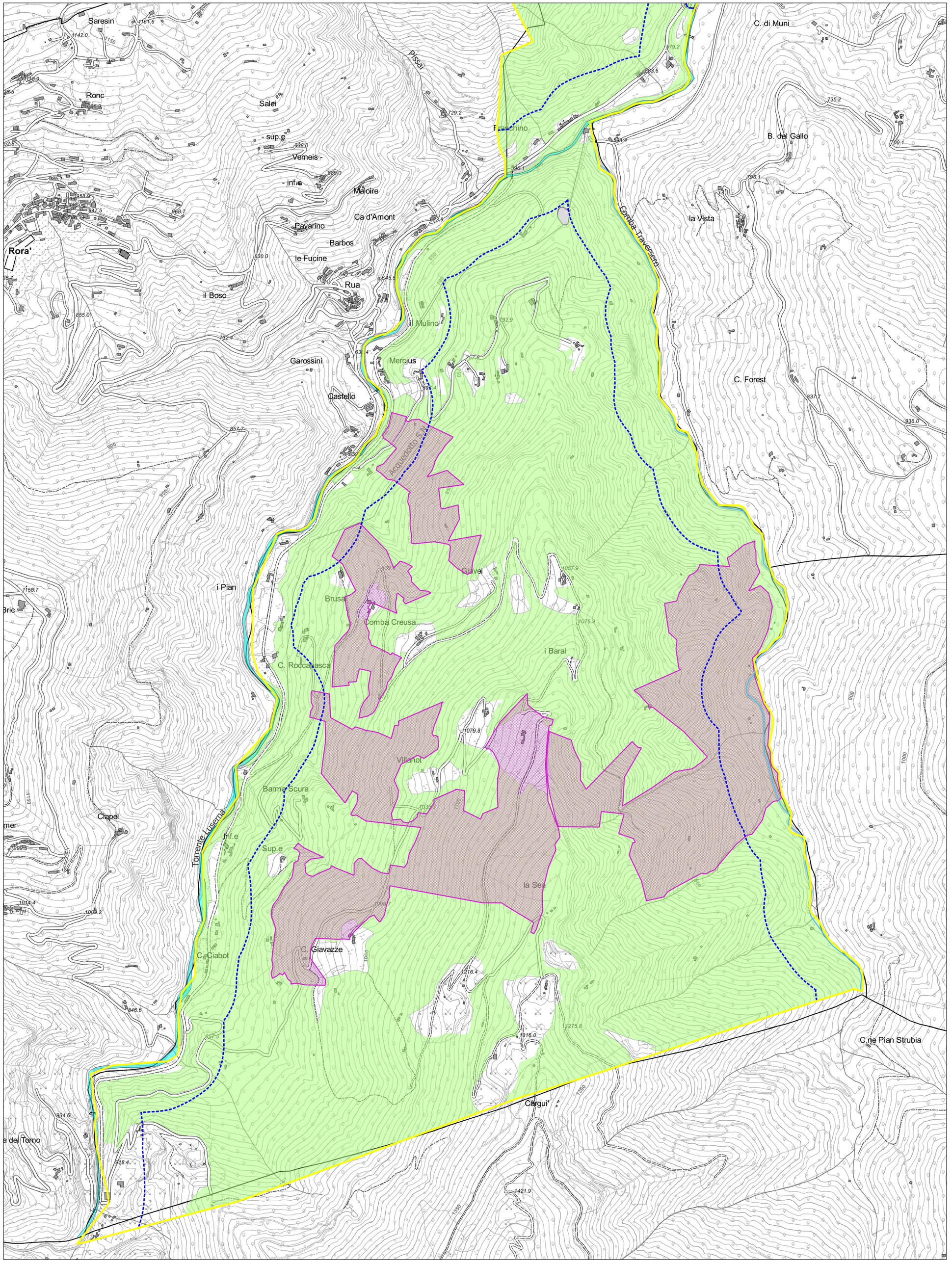
- Confine comunale.